

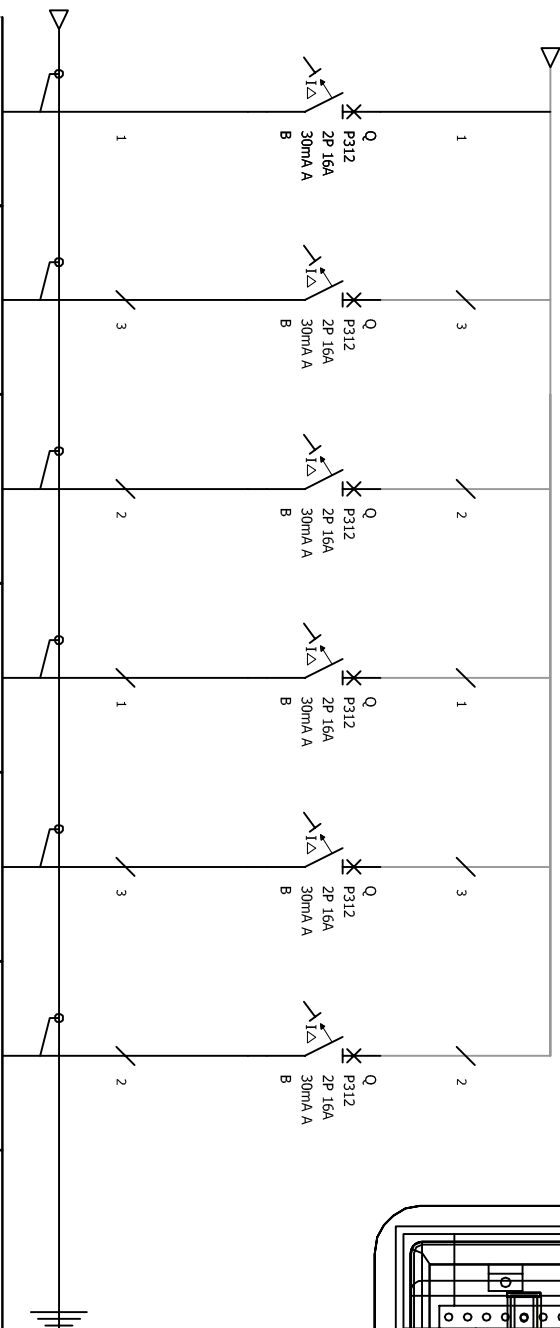

# SCHEMAT ROZDZIELNICY RK 2/2

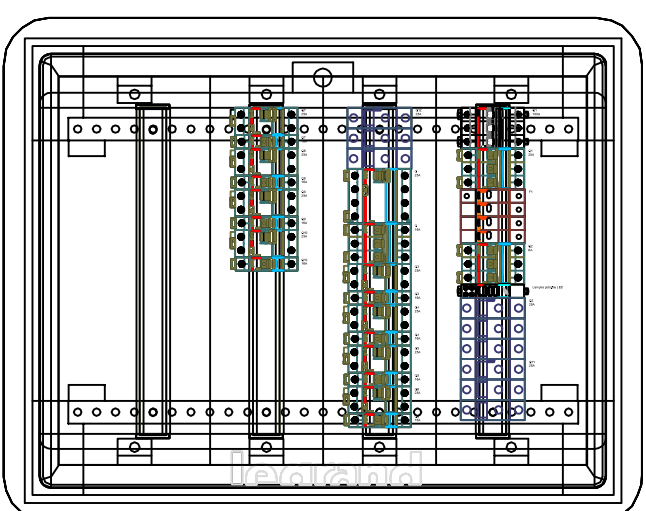

|  | Q  | Q <sub>3</sub>  | Q  | Q <sub>3</sub>                      | Q                                   |  |
|--|--|---|--|-------------------------------------|-------------------------------------|--|
| Obw. 05  | Obw. 06  | Obw. 07   | Obw. 08  | Obw. 09                             | Obw. 10                             |  |
| Gniazda Wtykowe<br>Dedykowane typu<br>DATA<br>pom. 1/3 | Gniazda Wtykowe<br>Dedykowane typu<br>DATA<br>pom. 2/1 | Gniazda Wtykowe<br>Dedykowane typu<br>DATA<br>pom. 2/3, 2/5 | Gniazda Wtykowe<br>Dedykowane typu<br>DATA<br>pom. 2/4 | Zasilenie Instalacji<br>Przyzywowej | Zasilenie Instalacji<br>Przyzywowej |  |
| 0,80 kW  | 0,80 kW  | 0,80 kW   | 0,80 kW  | 0,10 kW                             | 0,10 kW                             |  |
| YDYp 3x2,5mm²  | YDYp 3x2,5mm²  | YDYp 3x2,5mm²   | YDYp 3x2,5mm²  | YDYp 3x2,5mm²                       | YDYp 3x2,5mm²                       |  |
|  |  |   |  |                                     |                                     |  |

**UWAGI:**

**1.** Wykonawca zobowiązany jest dobrać i zastosować się z projektem i warunkami brisajępnymi na placu budowy. **2.** Wszelkie uwagi mają być wykonywane zgodnie z wymaganiami określonymi przez Polskie Normy oraz sztuką budowlaną. **3.** Rysunki należy rozpatrywać łącznie z częścią opisową dokumentacji architektonicznej oraz z opracowaniami branżowymi. **4.** Wszystkie załączniki zawarte w projekcie stanowią przykładem odczytania. **5.** Wszelkie zmiany w projekcie stosowane są, jeżeli nie ma przeciwnych uwag od inwestora. Zmiany wprowadzane są z uwzględnieniem kosztów i terminów realizacji.

|   |         |  |  |   |  |                 |               |             |      |                    |      |
|---|---------|--|--|---|--|-----------------|---------------|-------------|------|--------------------|------|
| <br>al.Grunwaldka 29B-podgda.pl<br>I piętro, lok. 1444-wgda.pl<br>80-266 Gdańsk+48 504 724 669 | FRAKCJA | NAZWA INWESTYCJI   |  | INWESTOR  |  | ZESPÓŁ AUTORSKI | NR INWESTYCJI | PODRĘB      | PLAN | PROJEKT WYKONAWCZY | DATA |
|   |         | KOMPLEKSOWY REMONT, TERMOIZOLACJA I PRZEBUDOWA POSTERUNKU POLICJI W LUBIECHOWIE WRAZ Z WYKONANIEM INSTALACJI ELEKTRYCZNEJ, Ciepłota z CO, OGRZEW ELEKTRYCZNY, TELEFONIZACJA, OŚWIATL. ZAGOSPODAROWANIE DZIAŁKI NR176 |  | KOMENDANT MOLEWODZKI POLICJI W GDAŃSKU, 80-819 GDAŃSK, UL.DROBNYKA 15 |  |                 |               |             |      |                    |      |
|   |         | AGENCJA ARCHITEKCI   |  | INŻ. ZENON TABALA   |  |                 |               |             |      |                    |      |
|   |         | AGENCJA ARCHITEKCI   |  | INŻ. KAROL GÓDEBENSKI   |  |                 |               |             |      |                    |      |
| AGENCJA INWESTYCJA  |         | MŁD. POKORSKIE GMINA LUBIECHOWO, LUBIECHOWO, DOBRZE LUBIECHOWO 0002, UL. BOLSZAJA PRÓBY 7, DZ. NR 76   |  | mgr inż. RAFAŁ KOBIEŃSKI  |  | BRANŻA          |               | ELEKTRYCZNA |      | SKALA              |      |
|   |         |  |  |   |  |                 |               |             |      | 1:100              |      |